

Aperçu des acteurs de la recherche-action

#bio diversité BZH

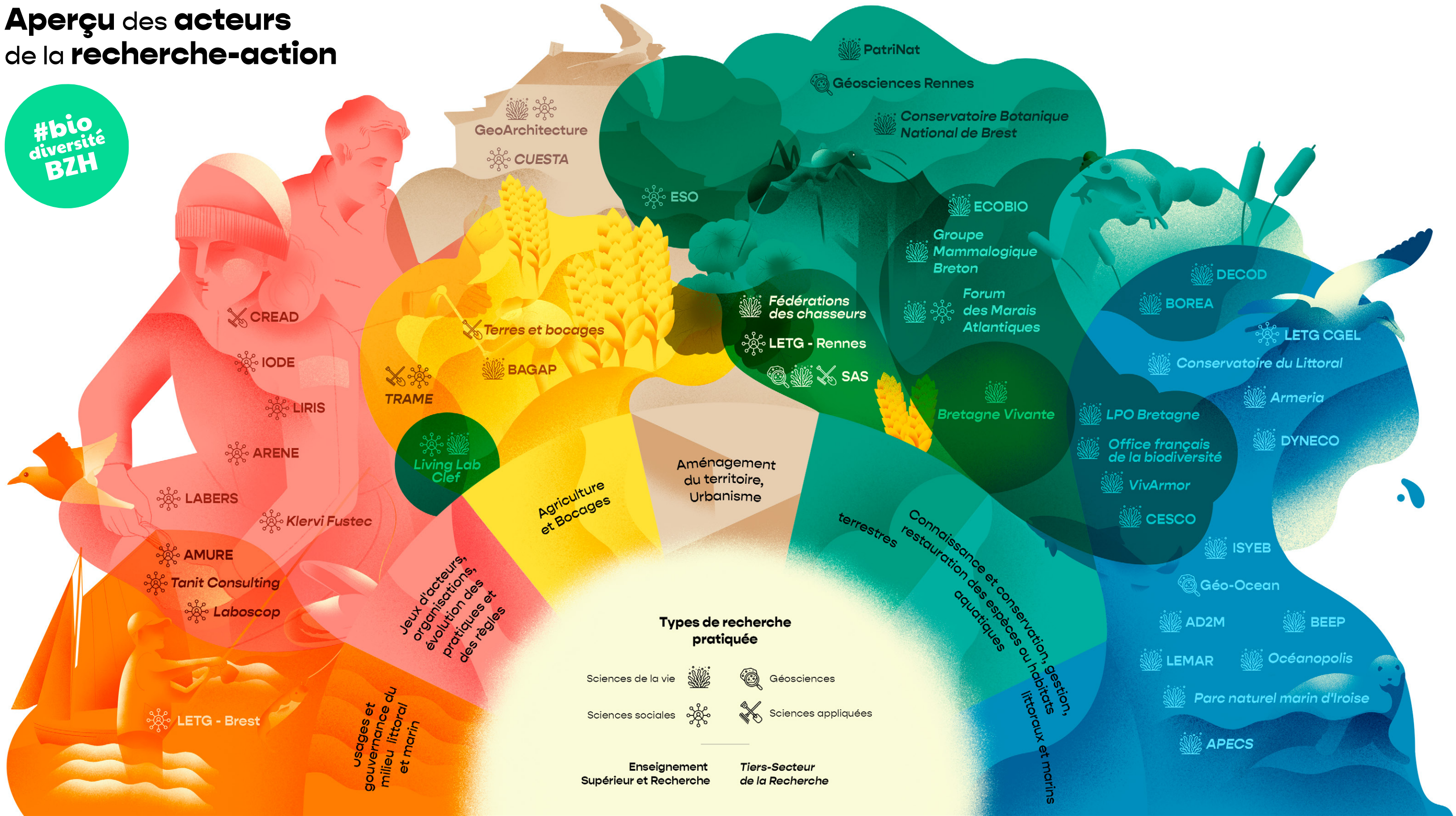

Types de recherche pratiquée

- Sciences de la vie
- Sciences sociales
- Géosciences
- Sciences appliquées
- Enseignement Supérieur et Recherche
- Tiers-Secteur de la Recherche

- AD2M Adaptation et Diversité en Milieu Marin
- AMURE AMénagement des Usages des Ressources et des Espaces marins et littoraux
- APECS Association pour l'étude et la conservation des séliaciens
- ARENES
- Armeria
- BAGAP Biodiversité, AGroécologie et Aménagement du Paysage
- BEEP Biologie et Ecologie des Ecosystèmes Marins Profonds

- BOREA Biologie des ORGANISMES et Ecosystèmes Aquatiques
- Bretagne Vivante
- Conservatoire Botanique National de Brest
- CESCO Centre d'Ecologie et des Sciences de la Conservation
- Conservatoire du Littoral délégation de rivages Bretagne
- CREAD Centre de recherche sur l'éducation, les apprentissages et la didactique
- CUESTA

- DECOD Dynamique et durabilité des écosystèmes : de la source à l'océan
- DYNECO DYNAmique des ECOsystèmes côtiers
- ECOBIO ECOsystèmes, BIODiversité, évolution
- ESO Espaces et Sociétés
- Fédérations des chasseurs
- Forum des Marais Atlantiques
- Géo-Océan
- GeoArchitecture Territoire, Urbanisation, Biodiversité, Environnement
- Géosciences Rennes

- Groupe Mammalogique Breton
- IODE Institut de l'Ouest : Droit et Europe
- ISYEB Institut de systématique, évolution, biodiversité
- Klervi Fustec
- LABERS Laboratoire d'Etudes et de Recherche en Sociologie
- Laboscop Laboratoire coopératif de recherche, développement, innovation
- LEMAR Laboratoire des sciences et de l'Environnement MARin
- LETG - Brest Littoral Environnement Télédétection Géomatique de Brest

- LETG - Rennes Littoral Environnement Télédétection Géomatique de Rennes
- LETG CGEL Centre de Géoécologie littorale
- Living Lab Clef
- LIRIS Laboratoire Interdisciplinaire de Recherche en Innovations Sociétales
- LPO Bretagne
- Océanopolis
- Office français de la biodiversité
- PatriNat Centre d'expertise et de données sur le patrimoine naturel

- Parc naturel marin d'Iroise
- SAS Sol, Agro et hydrosystème, Spatialisation
- Tanit Consulting

- Terres et bocages
- TRAME Association nationale de développement agricole et rural
- VivArmor Nature

En savoir plus : bit.ly/recherche-biodiversiteBZH